T.C

MUNZUR ÜNİVERSİTESİ

PERSONEL DAİRE BAŞKANLIĞI

YENİDEN ATAMA

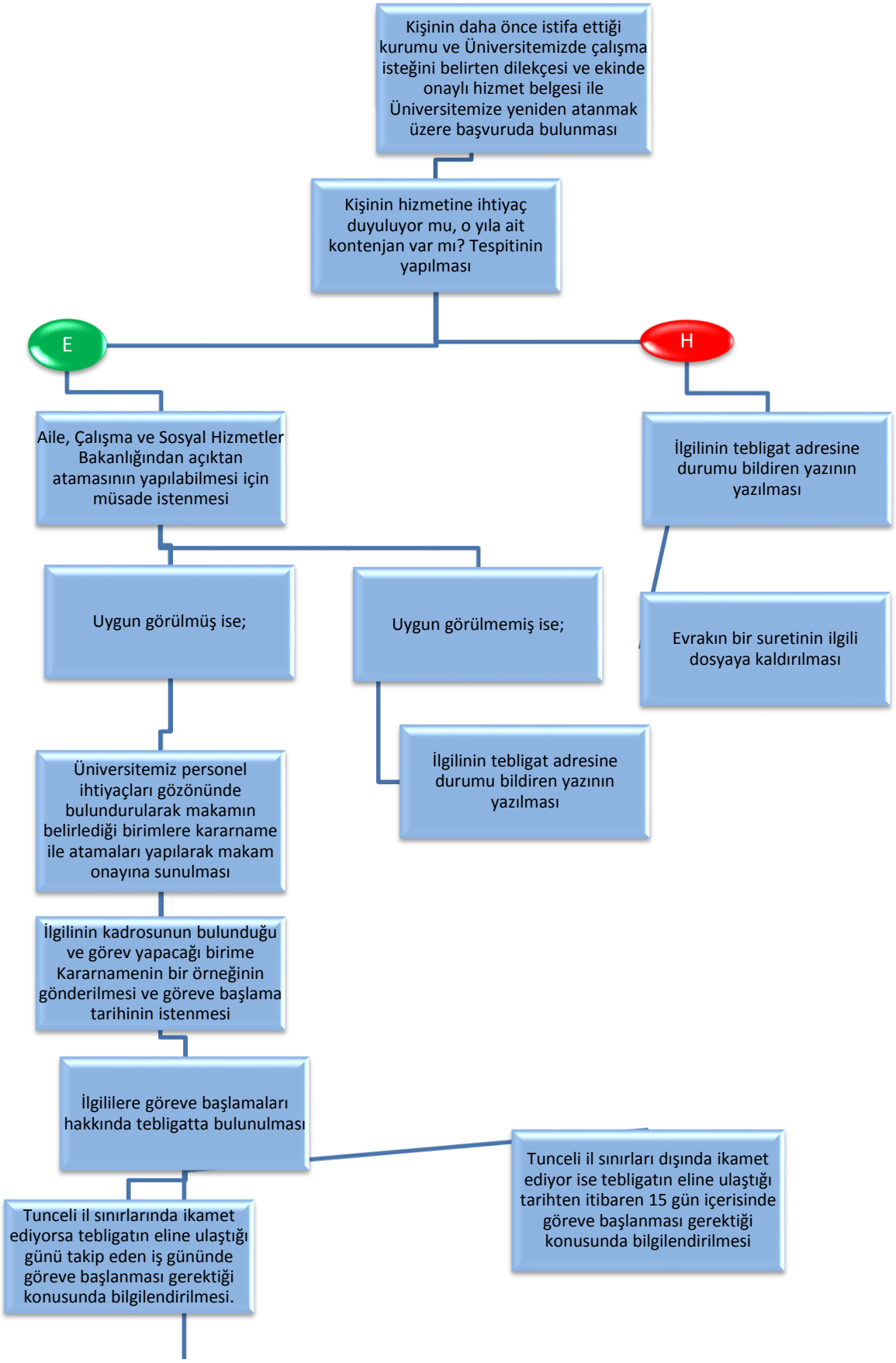

Tebligat üzerine atandıkları birime başvuran kişilerin, göreve başlama yazılarının ilgili birim tarafından başkanlığımıza gönderilmesi
SGK İşe giriş bildirgesinin hazırlanıp, imzaya sunulması
Tahakkuk işlemleri için gerekli evrakların görev yaptığı birime teslim edilmesi
Kararname ve yazışmaların bir örneğinin personel özlük dosyasına kaldırılması.